

**Personal de la oficina central de SOBOCE, La Paz - Bolivia**





## II. ORGANIZACIÓN

### 1. Estructura accionaria

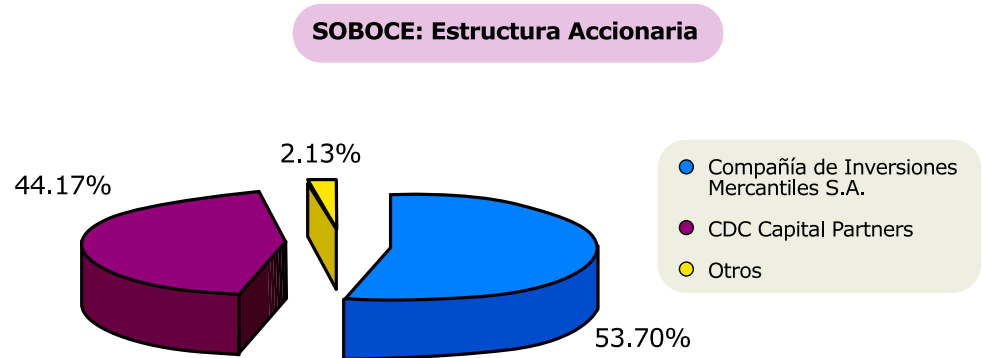

### 2. Directorio

Al 31 de marzo de 2003

Nombres y Apellidos	Cargo	Profesión
Samuel Doria Medina	Presidente del Directorio	Economista
Carlos Calvo	Vicepresidente	Economista
Michael Till	Director	Finanzas
Oscar Bonifaz	Director	Abogado
Carlos Gerke	Director	Abogado
Claudio Lapostol	Director	Ingeniero Civil
Gabriel Murillo	Director	Auditor Financiero
Gonzalo Mendieta	Síndico	Abogado
Armando Gumucio	Secretario	Economista

### 3. Ejecutivos

Al 30 de junio de 2003

Nombres y Apellidos	Cargo	Profesión
Samuel Doria Medina	Presidente del Directorio	Economista
Armando Gumucio	Gerente General	Economista
René Sánchez	Gerente Nacional de Comercialización	Economista
Gonzalo Belaunde	Gerente Nacional de Finanzas	Economista
Germán Cernadas	Gerente Nacional de Operaciones	Ingeniero Mecánico

### 4. Organigrama

El organigrama actual de SOBOCE es como se muestra a continuación:

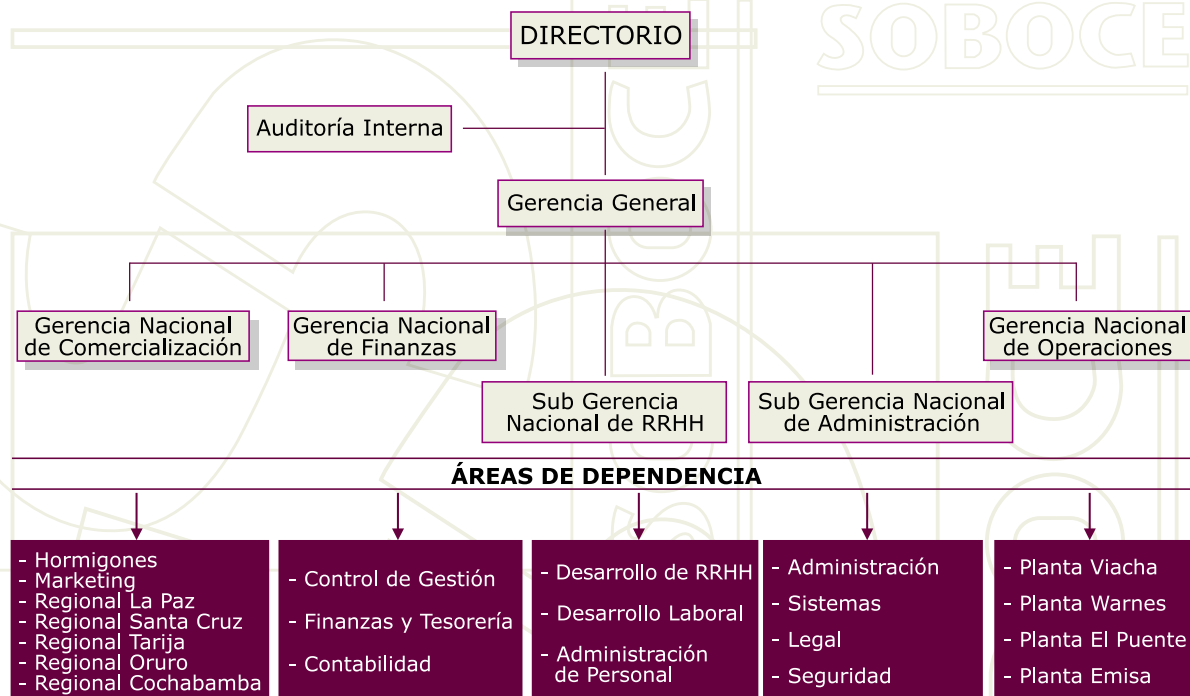

SOBOCE cuenta con el apoyo de 637 empleados directos, distribuidos de la siguiente manera: 28 ejecutivos, 366 empleados y 243 obreros.